

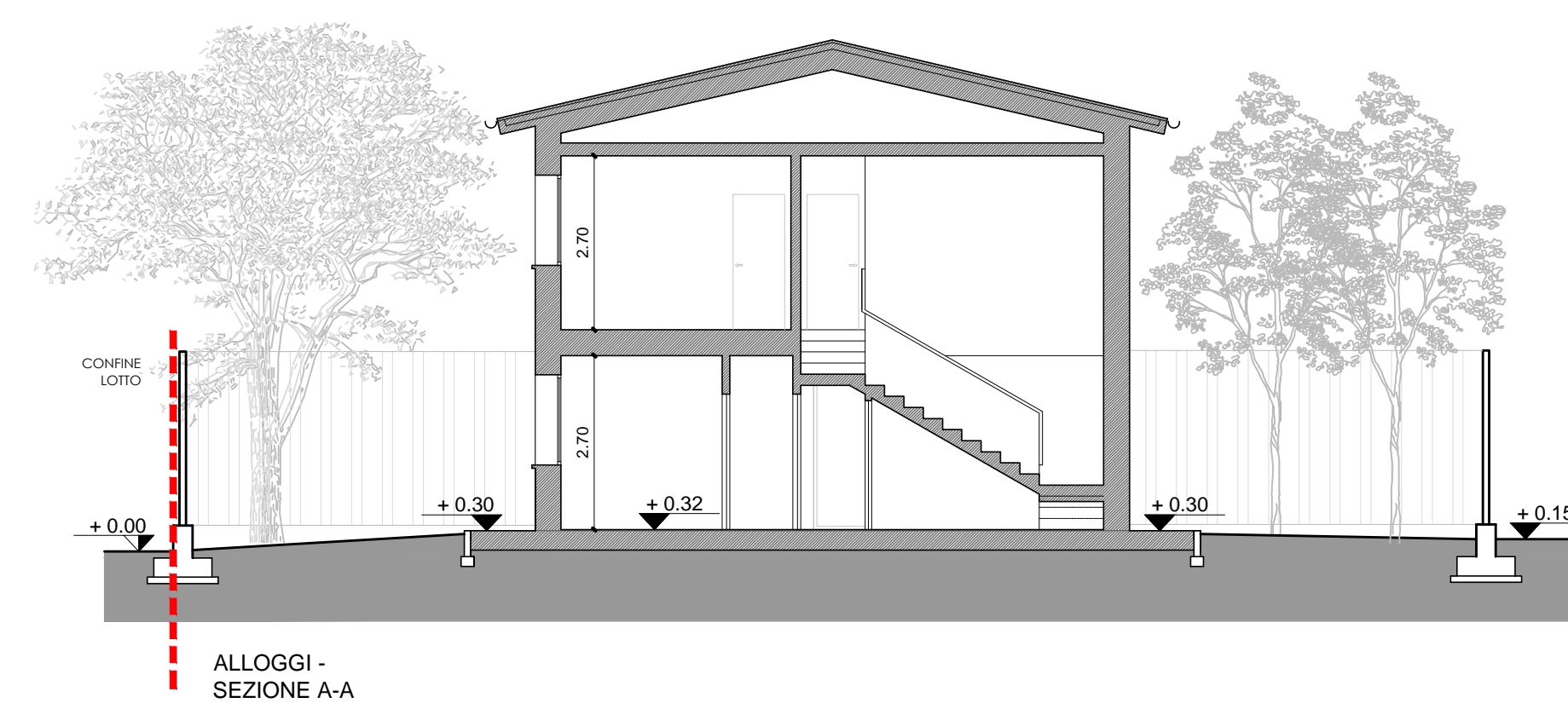

PROSPETTO OVEST



ALLOGGI -
PROSPETTO SUD



ALLOGGI -
SEZIONE A-A

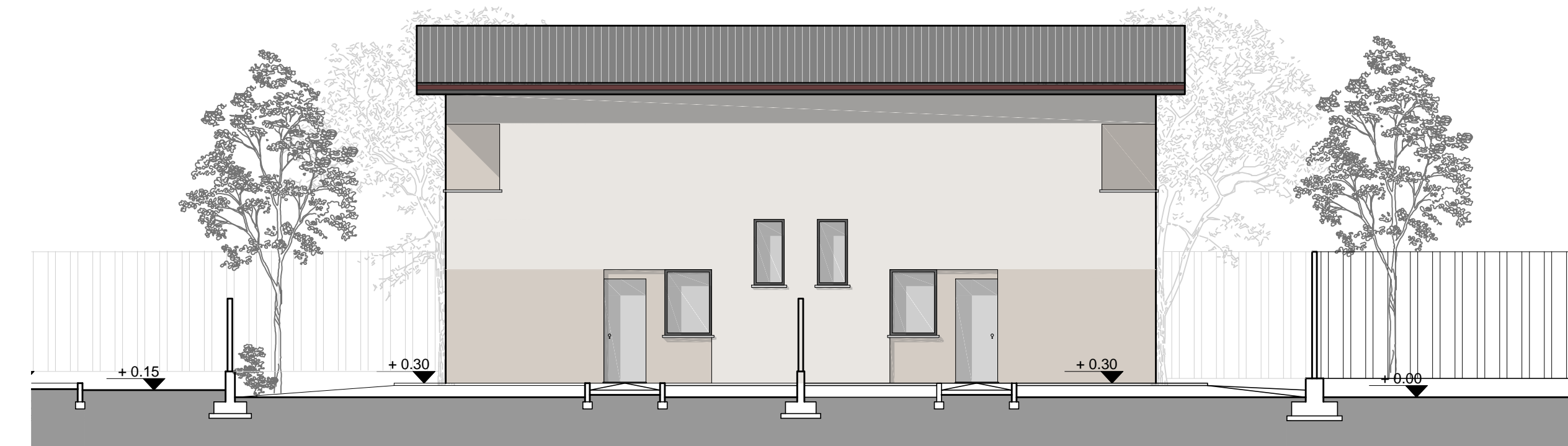

ALLOGGI -
PROSPETTO EST

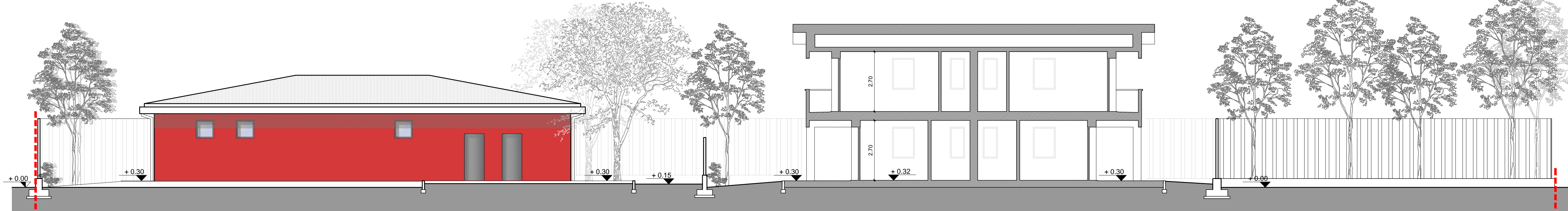

CASERMA -
PROSPETTO EST

ALLOGGI -
SEZIONE B-B

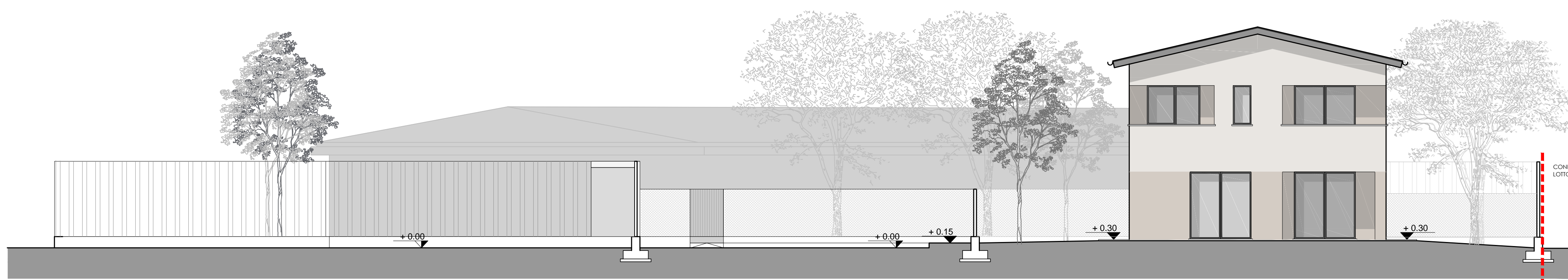

ALLOGGI -
PROSPETTO NORD

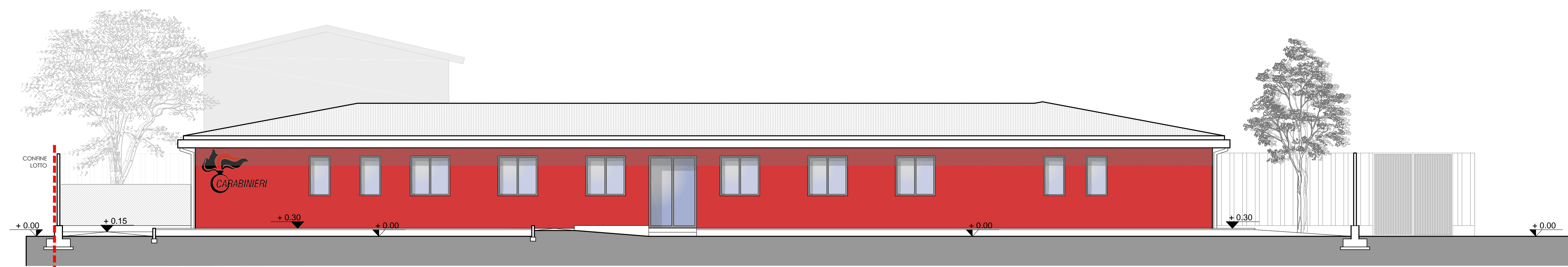

CASERMA -
PROSPETTO SUD

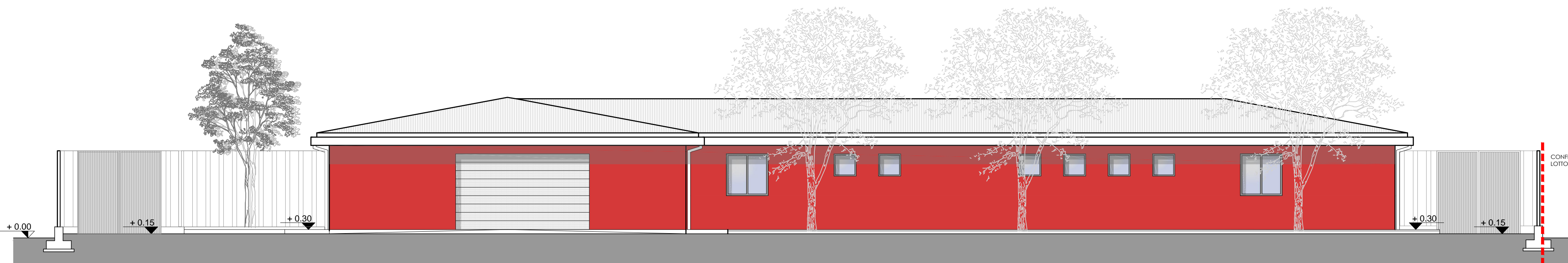

CASERMA -
PROSPETTO NORD



CASERMA -
SEZIONE C-C

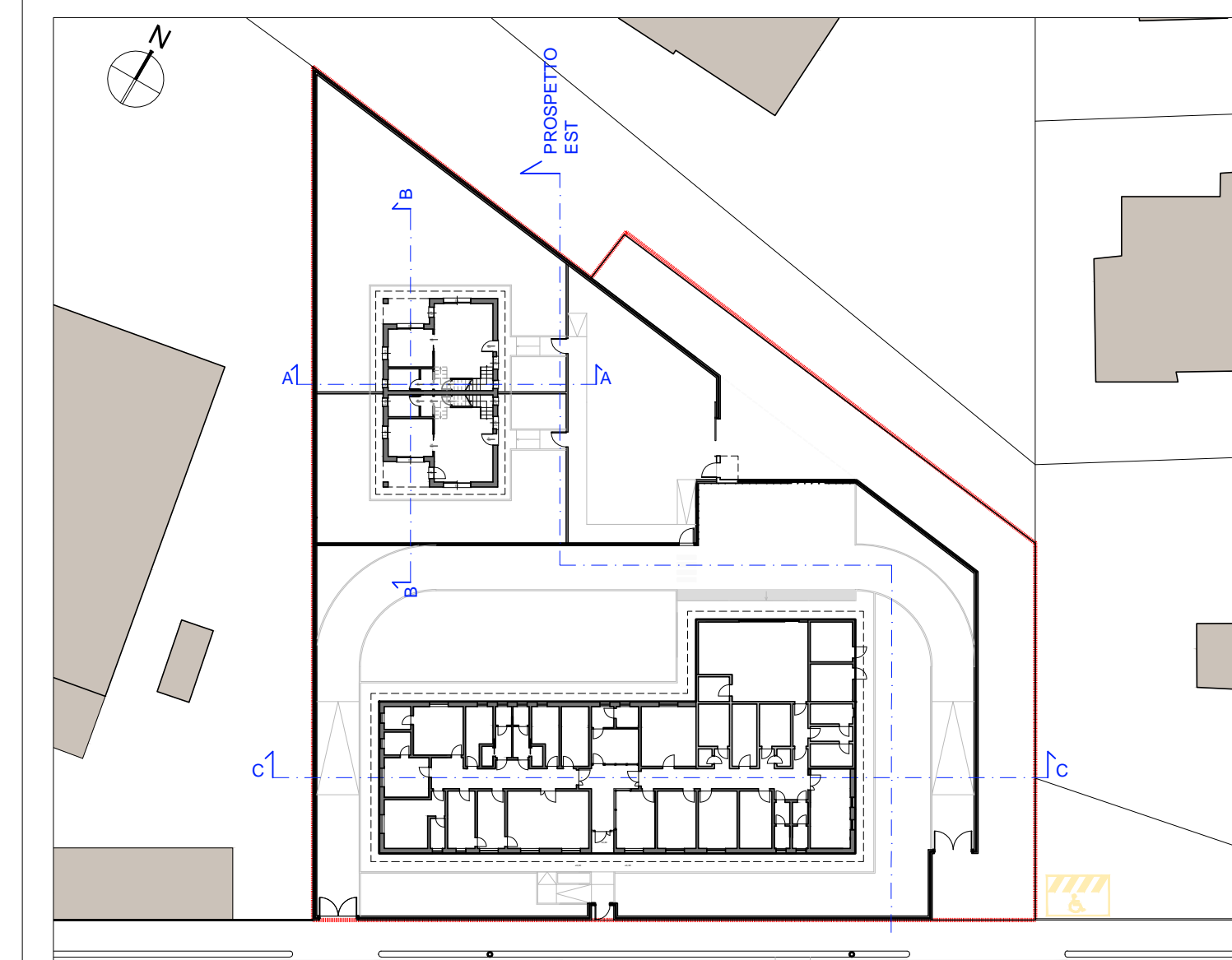

PLANIMETRIA DI RIFERIMENTO



COMMISSARIO DELEGATO
EMERGENZA SISMA REGIONE EMILIA-ROMAGNA AI SENSI DELL'ART. 1 COMMA 2 DEL D.L. N. 74/2012
STRUTTURA TECNICA COMMISSARIO DELEGATO

COMUNE DI SANT'AGOSTINO (FE)
PROGETTAZIONE E REALIZZAZIONE DI
EDIFICIO PUBBLICO TEMPORANEO
DESTINATO A CASERMA DEI CARABINIERI

PROGETTO PRELIMINARE



IL R.U.P.
Ing. Manuela Manenti

IL PROGETTISTA
Arch. Alfiero Moretti

GRUPPO DI PROGETTAZIONE
Ing. Mauro Monti
Ing. Dario Benedetto
Ing. Rudy Bertaccini
Arch. Filippo Gascomini
Ing. Graziella Moro
Ing. Susanna Orsi
Ing. Andrea Panenti
Ing. Romano Russo
Ing. Anna Schito
Ing. Silvia Valera

ELABORATO: PROSPETTI E SEZIONI

Bologna, Luglio 2015

SCALA: 1:100

B4.05